

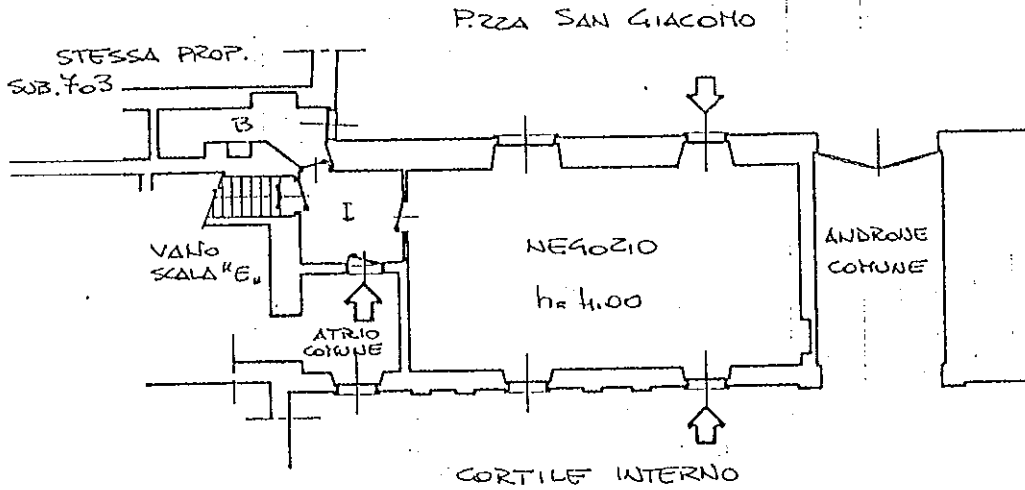

CATASTO EDILIZIO URBANO (RDL 13-4-1939, n. 652)

LIRE  
500

Planimetria di u.i.u. in Comune di GIUSSANO (MI) via PZZA SAN GIACOMO civ. 14



PIANO TERRENO

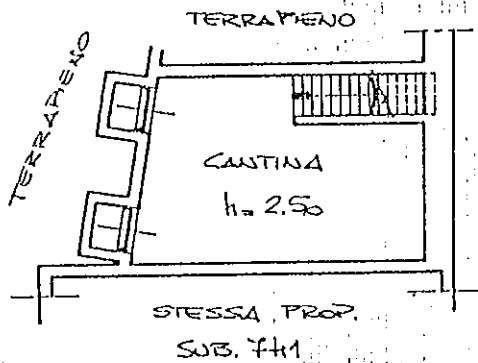

PIANO INTERRATO

EDIFICIO  
STESSA PROP.

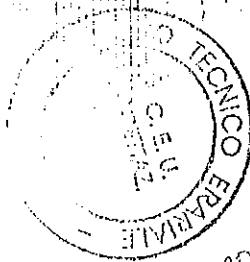

123079 11 APR. 1996

ORIENTAMENTO

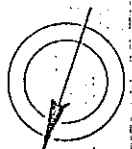

SCALA DI 1:200

Dichiarazione di N.C.   
Denuncia di variazione

Compilata dal .....

(Titolo, cognome e nome)

GEOM. CRESPI PIERLUIGI

Iscritto all'albo dei GEOMETRI

della provincia di MILANO

data ..... Firma [Signature]

Identificativi catastali

F. B  
n. 268 sub. 702

RISERVATO ALL'UFFICIO

